

El presente documento, que se ha elaborado conforme al Proyecto de Ejecución, podrá experimentar variaciones por exigencias técnicas, legales, administrativas o a iniciativa del Arquitecto Director de las obras, sin que ello implique menoscabo del nivel global de calidades o incremento de precio. Las superficies expresadas son aproximadas, pudiendo experimentar modificaciones por razón de índole técnica en el desarrollo de la ejecución de las obras. Todo el mobiliario, incluido el de cocina, es meramente decorativo.

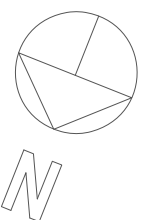
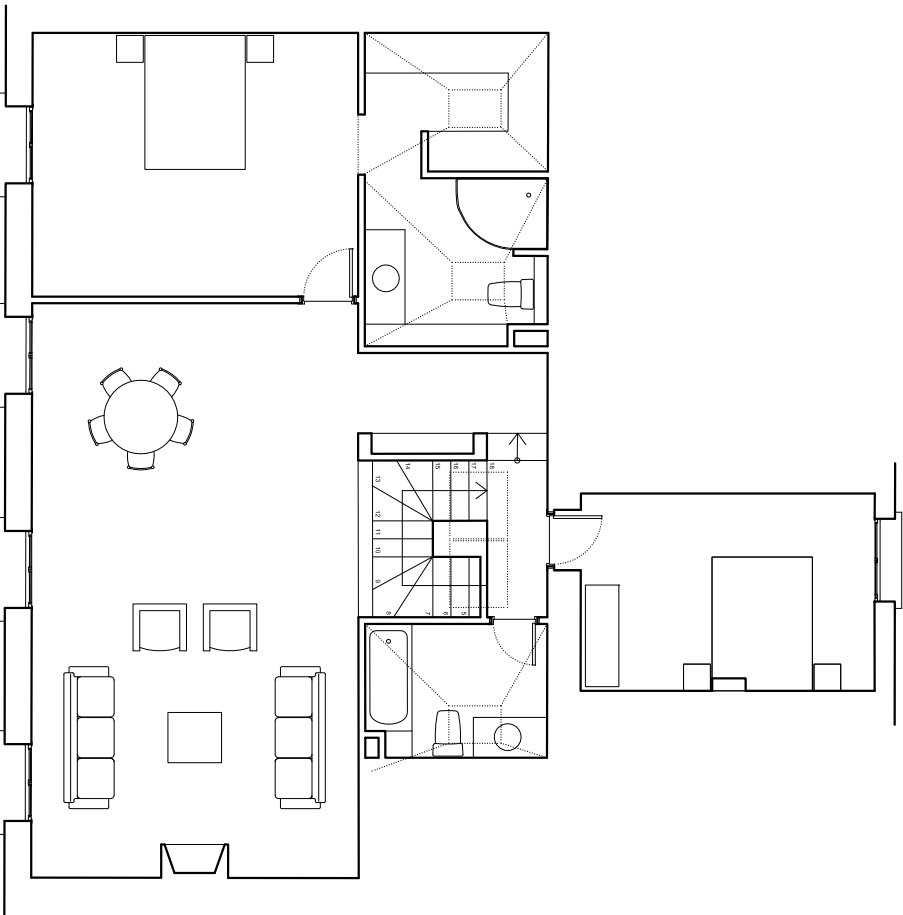
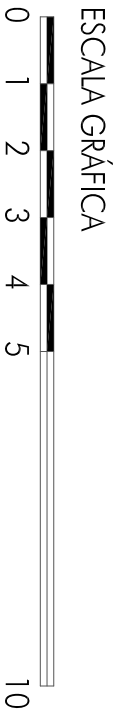
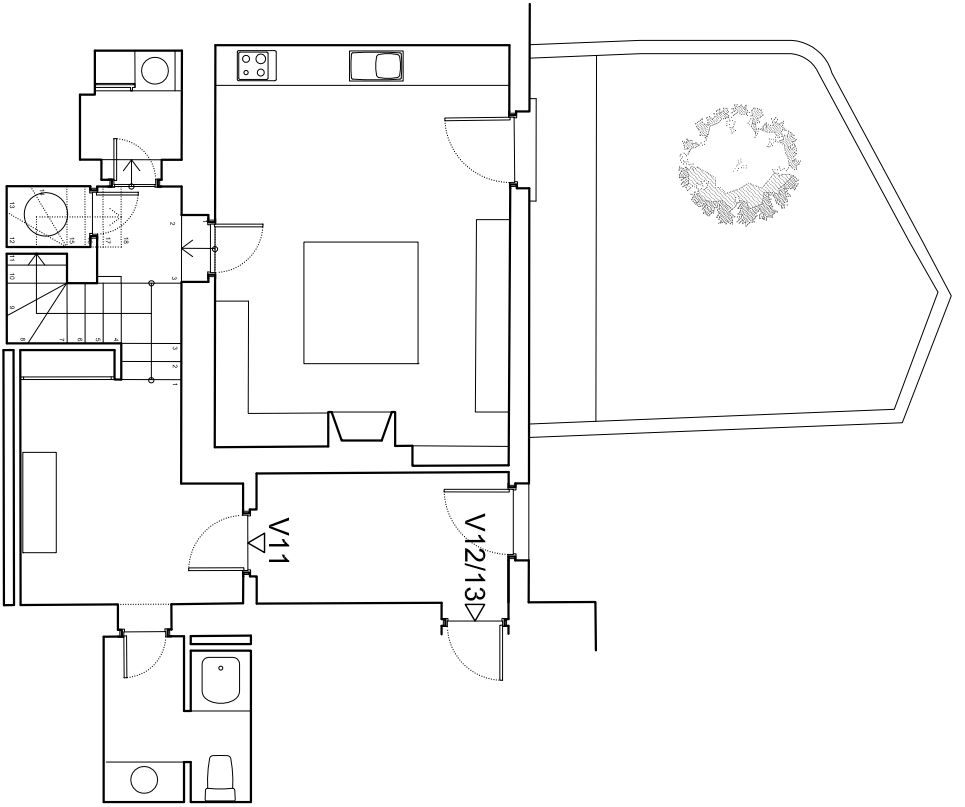

VIVIENDA 11

CADIZ

SAN MARTÍN DEL TESORILLO

MOLINO DEL TESORILLO, c.b.